Zkoušky z myslivosti

I. skupina – Myslivecká osvěta

© Českomoravská myslivecká jednota, z.s.

Definice myslivosti a její význam pro společnost

- Zákon o myslivosti
  - Soubor činností prováděných v přírodě ve vztahu k volně žijící zvěři jako součásti ekosystému a spolková činnost směřující k udržení a rozvíjení mysliveckých tradic a zvyků jako součásti českého národního kulturního dědictví
- Význam
  - Ekonomický
    - Odnož zemědělské výroby
    - Producent a spotřebitel komodit
  - Rekreační a zdravotní
  - Společenský a kulturní
  - Ekologický

© Českomoravská myslivecká jednota, z.s.

Myslivost jako hospodářská činnost

- Vstupní předpoklady
  - Hospodaření v krajině
  - Využití části přírodních zdrojů
  - Participace na zemědělských produktech
  - Škody na zemědělských i lesních kulturách
- Produkty
  - Zvěřina – kvantitativní a kvalitativní význam
  - Parohy, rohy, kůže
- Ekonomika
  - Péče o národní bohatství
  - Odběr výrobků
  - Cestovní ruch
  - Pracovní příležitosti
  - Pohonné hmoty
  - Daně
  - Nájmy z honiteb
  - Škody zvěří

Okruhy: I/A/2

© Českomoravská myslivecká jednota, z.s.

Myslivost a rekreace

- Volnočasové aktivity, rekreace
- Aktivní trávení volného času
- Vztah k přírodě
- Životní hodnoty
- Odklon od konzumního stylu
- Zdravotní aspekty
- Manuální zručnost
- Podpora cestovního ruchu

Okruhy: I/B/7

© Českomoravská myslivecká jednota, z.s.

Společenské a kulturní akce

- Poslední leče, plesy
- Svatohubertské mši
- Dětské dny
- Chovatelské přehlídky trofejí
- Spolupráce na akcích jiných pořadatelů (obce, hasiči,..)

© Českomoravská myslivecká jednota, z.s.

Myslivost a životní prostředí

- Kulturní krajina, ekosystém, ekologie
- Společenstva, populace, jedinci, potravní řetězec
- Myslivost
  - Trvale udržitelný rozvoj
  - Management volně žijící zvěře
  - Regulační prvek, udržení rovnováhy
  - Životní prostředí zvěře
  - Nepřímá podpora ohrožených druhů
  - Reintrodukce
  - Přikrmování, veterinární údržba

Okruhy: I/A/3

© Českomoravská myslivecká jednota, z.s.

Myslivost a životní prostředí

- Hospodaření v krajině
  - Lesnické
    - Pastevní políčka pro zvěř
    - Okusové plochy
  - Zemědělské (včetně rybářství)
    - Agroenvironmenální opatření
      - Biopásy
      - Úhory
      - Výsadby nelesní zeleně
  - ÚSES – územní systém ekologické stability - zelená páteř krajiny

Okruhy: I/A/3

© Českomoravská myslivecká jednota, z.s.

ÚSES

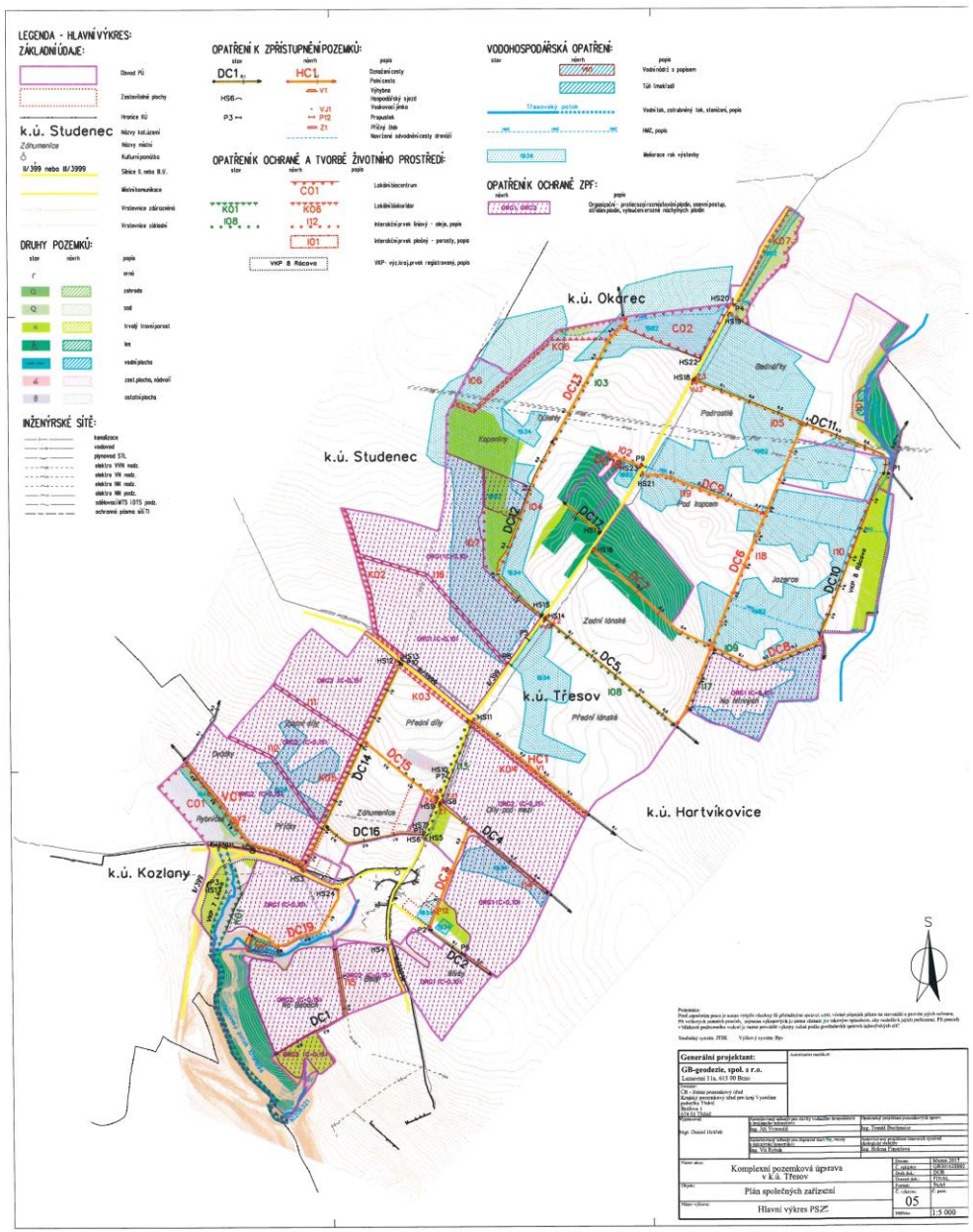

Okruhy: VII/A/1

© Českomoravská myslivec

ÚSES

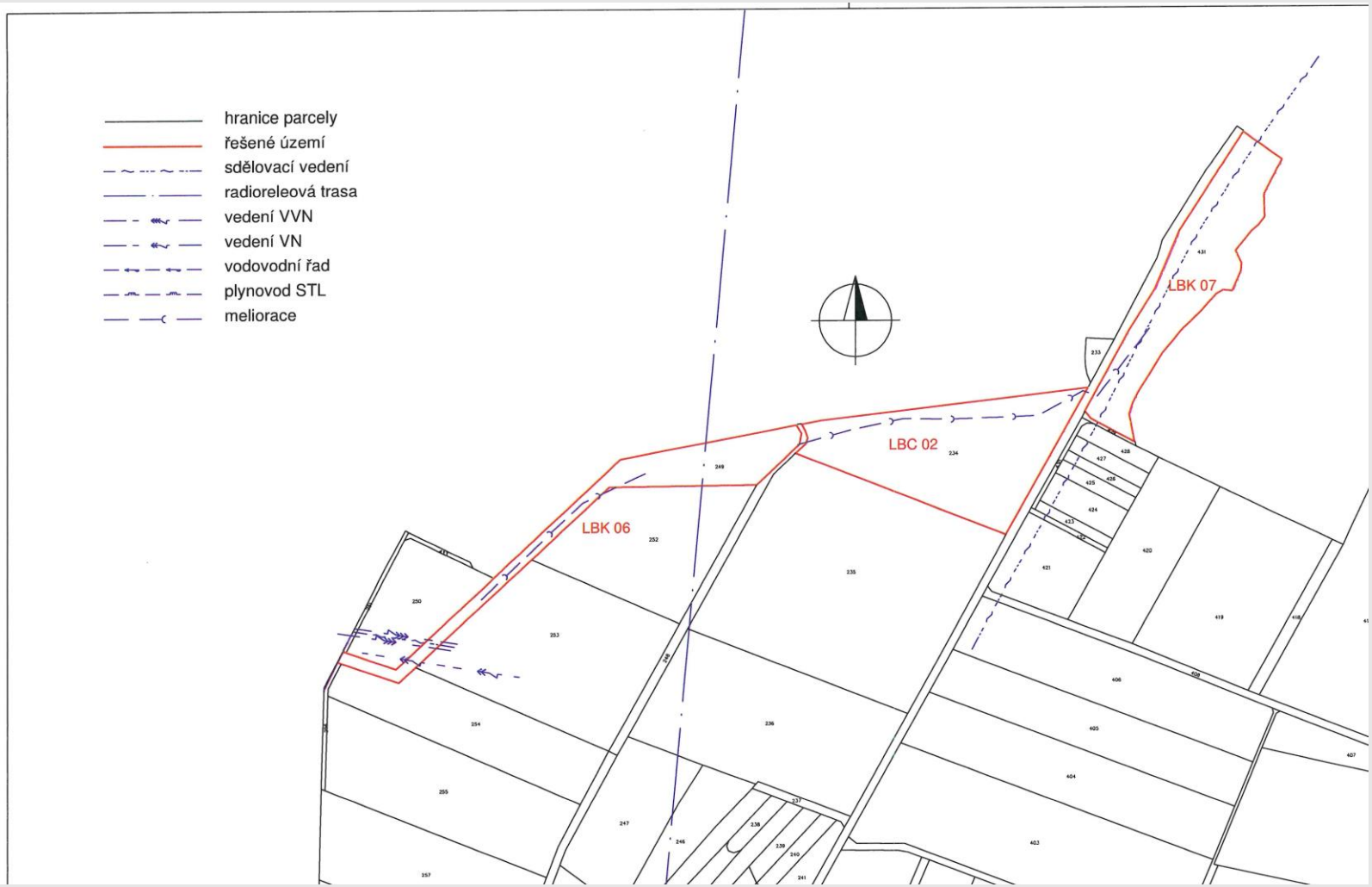

Okruhy: VII/A/1

© Českomoravská myslivecká jednota, z.s.

ÚSES

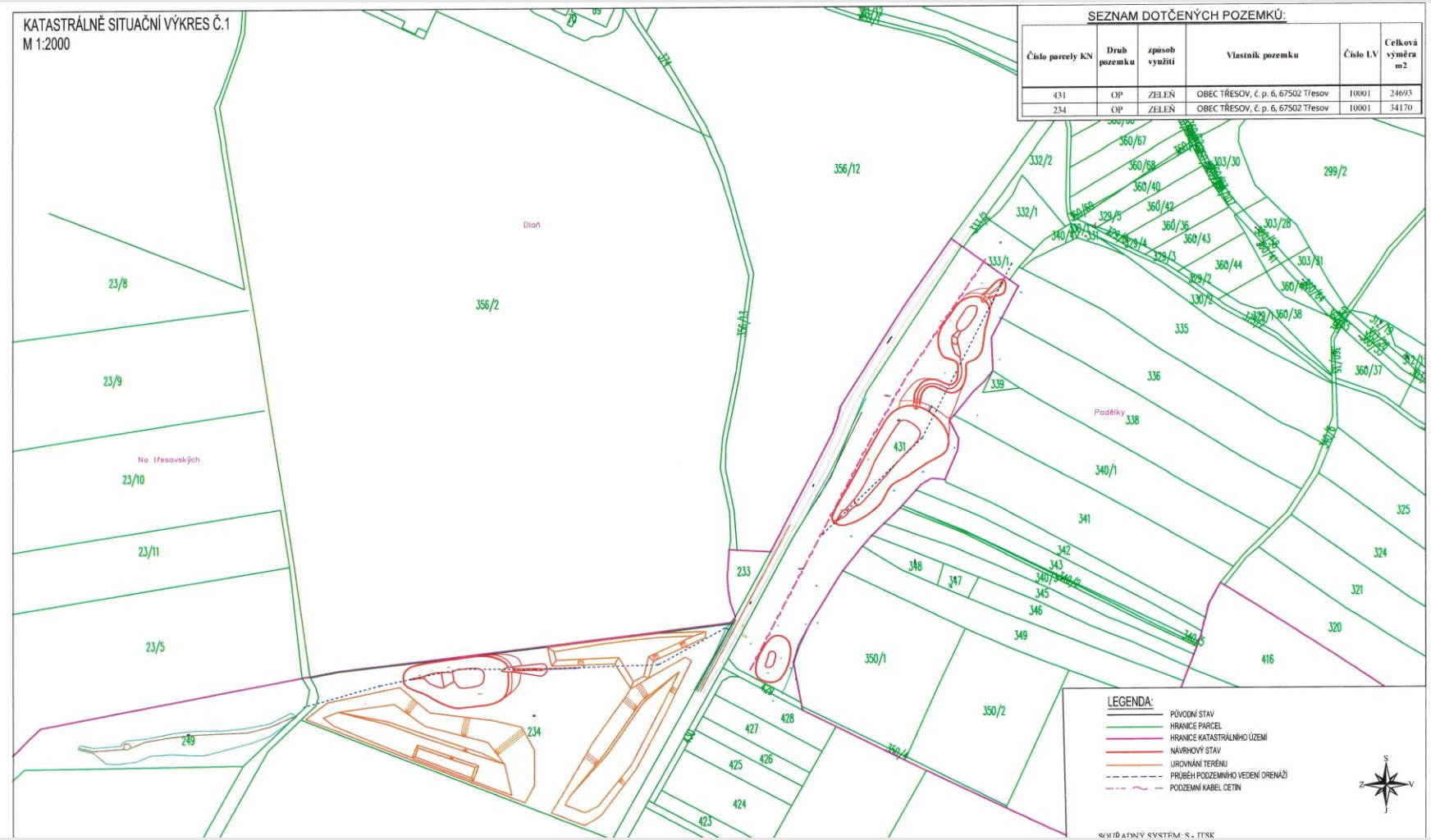

Okruhy: VII/A/1

© Českomoravská myslivecká jednota, z.s.

ÚSES

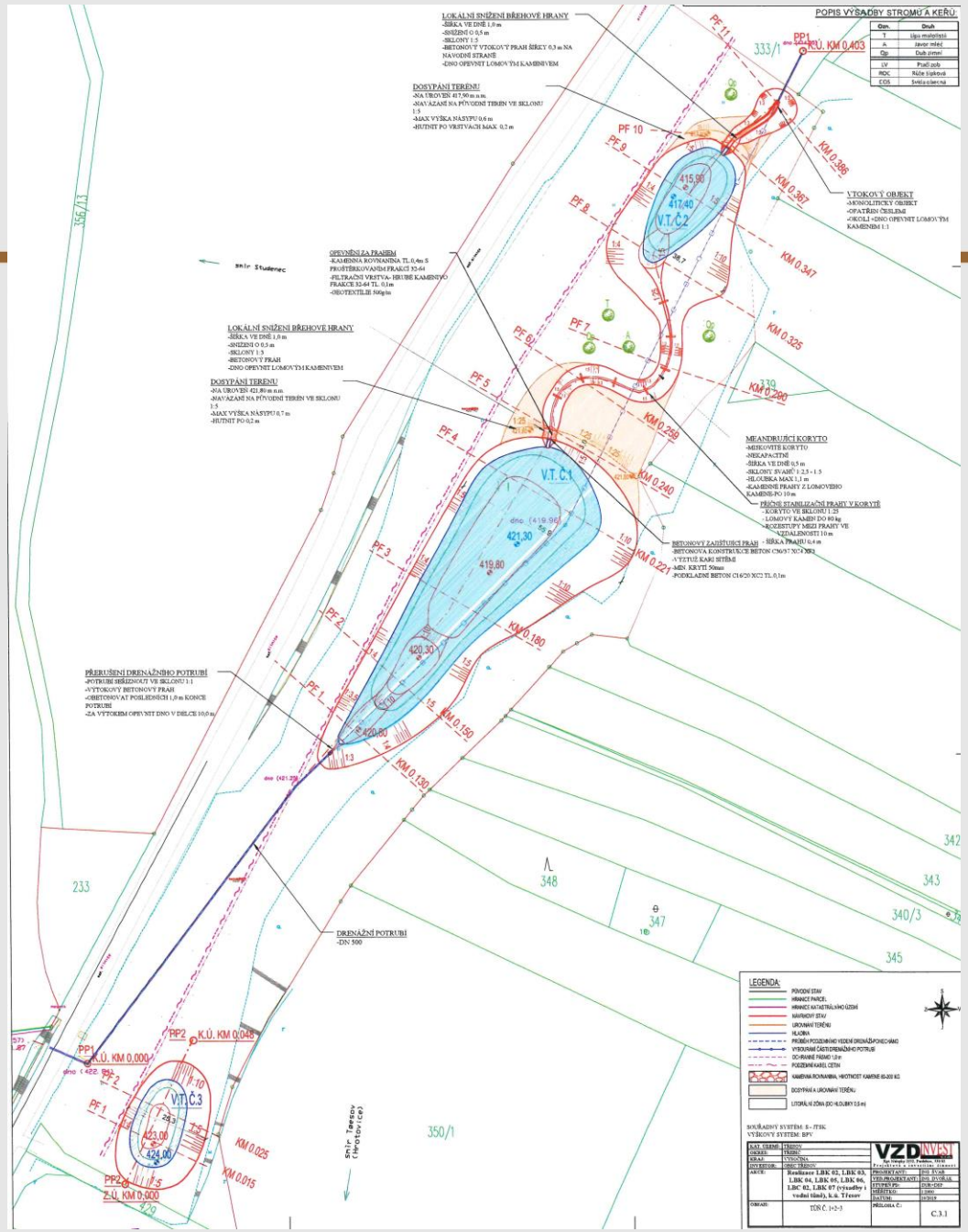

Okruhy: VII/A/1

© Českomoravská myslivecká jednota, z.s.

ÚSES

Okruhy: VII/A/1

© Českomoravská myslivecká jednota, z.s.

Myslivost a kulturní dědictví

- Myslivost – nehmotná kulturní památka (MK ČR), Zákon o myslivosti
- Myslivecké odívání, mluva, písemnictví
- Duchovní odkaz (kapličky sv. Huberta, Svatohuberstké mše)
- Spoluorganizátor veřejného života (plesy, poslední leče, dětské dny)
- Dlouhodobý vliv na mnoho žánrů
  - Lidová slovesnost, hudba, naivní umění (pohádky, písně, rčení)
    - Čert a Káča, Šly panenky silnicí, výjevy sv. Huberta
  - Literatura (beletrie, poezie)
    - Vrba (Bažantnice), Němcová (Divá Bára), Sládek (Lesní studánka)
  - Užitné umění (porcelán, sklo)
  - Výtvarné umění (obrazy, ilustrace, sochy, dřevořezba, fotografie, film, humor)
    - Židlický, Béza, Braun, Tříska, Holeček, Chaloupek, Slaba, Nasvětil, Zumr, Stach
  - Architektura (lovecké objekty, výzdoba interiéru i exteriéru)
    - Ohrada, Bučovice, Opočno, Náměšťsko – Vlčí kopec, Lusthaus,..
  - Hudba (vážná, folk, jazz, lovecké troubení)
    - Koželuh (Hon na černou), Dvořák (Liška Bystrouška), Nohavica (Zajíci), Mládek (Medvědi nevědí)

Okruhy: I/A/4, I/C/4-8

© Českomoravská myslivecká jednota, z.s.

Myslivost a veřejné mínění

- Veřejné mínění
  - Soubor názorů občanů na danou problematiku
  - Nemusí vycházet z detailních znalostí problematiky
- Obraz myslivosti
  - Vesměs negativní
  - Vliv ochranářských sdružení a organizací
  - Vliv bulvárně zabarvených zpráv v médiích
  - Ztráta vazby lidí na přírodu
- Obrana myslivosti
  - Vystupování, chování a odívání myslivců
  - Vzdělání a všeobecný přehled myslivců
  - Slušná a věcná argumentace
  - Dodržování zákonů a pravidel občanského soužití
  - Dodržování bezpečnosti
  - Nepožívání alkoholu na loveckých akcích

© Českomoravská myslivecká jednota, z.s.

Problémová témata a argumenty

- Myslivost není krvavá a zvrácená zábava
  - Rychlé usmrcení - srovnání se stresem na jatkách
  - Lov není cílem, ale prostředkem, je malou částí aktivit
  - Vyzdvihnout ostatní aktivity – péče o prostředí, o národní bohatství, kulturní stránku, veterinární úkoly
- Myslivost neomezuje práva vlastníků pozemků
  - Honební společenstva určují, jak se hospodaří
  - Systém úhrad škod na lesních i polních kulturách
- Myslivost není extrémně nebezpečná
  - Počet úrazů na počet myslivců srovnatelný s jinými činnostmi
- Myslivci nekrmí zvěř proto, aby ji pak ulovili
  - Přikrmování pomáhá zdravotnímu stavu
  - Přikrmuje kmenový základ, průběrná zvěř v době nouze je již ulovena
- Myslivci neodchovávají zvěř primárně pro lov
  - Problémový bod, zdůvodnitelné maximálně ekonomikou
- Myslivost není plošně spojená s alkoholem

© Českomoravská myslivecká jednota, z.s.

Myslivost a média

- Kontakt pouze v případě vlastní sebedůvěry
- Reakce pouze na perfektně zvládaná témata, neimprovizovat
- Věcná argumentace, citlivá volba výrazů
- Nutno počítat s úpravou materiálu (střih)
- Před kameru pouze ve vhodném ustrojení
- Při nejistotě odkázat na pověřeného mluvčího
- Vyžadovat vždy autorizaci materiálu
- Zásadně odmítnou zpracování citlivých témat (lov mláďat)
- Vyloučit fotografie s „krvavým“ obsahem
- Vyloučit materiály v rozporu s mysliveckými tradicemi
- Výše uvedené platí i v rámci kontaktu na sociálních sítích!

Okruhy: I/A/5

© Českomoravská myslivecká jednota, z.s.

Osobnost myslivce, etika v myslivosti

- Morálka, etika, stavovská čest, celoživotní vzdělávání, tradice, mluva
- Výkon myslivosti
  - Myslivecká vzdálenost, vodící samice, nástřel, dosled, zbraň
  - Společný lov, ošetření zvěře a trofeje, úcta ke zvěři
  - Ne – vystřelování lokalit, opěšalá, hladina, lože, újedničení, pes
- Společenská stránka
  - Chování, soužití, dodržování zákona, prezentace myslivosti
  - Vizáž, vystupování, klobouk, podání ruky, mluva, tradice, bezpečnost
  - Akce - hosté a starší, účast – pozvánky, omluva, termíny
- Myslivecký řád ČMMJ - 2004
  - Chov zvěře
  - Lov zvěře
  - Bezpečnostní pravidla
  - Morálka, vystupování myslivce

Okruhy: I/A/7, I/C/10

© Českomoravská myslivecká jednota, z.s.

Vztah myslivce ke zvěři a trofeji

- Živá zvěř
  - Každodenní zájem, sebevzdělávání
  - Péče o zvěř
  - Odpovídající lov – druh, počet, místo, způsob
- Ulovená zvěř
  - Zacházení – neházet, nesedat, neklást věci, chvojí
  - Ošetření – veterinární pravidla
- Trofej
  - Pečlivá preparace a úprava
  - Vhodné vystavení
  - Doživotní majetek myslivce

© Českomoravská myslivecká jednota, z.s.

Etika ve vztahu k vývoji loveckých norem a pomůcek

- Trendy
  - Humanizace lovu, snížení utrpení zvěře, rychlé usmrcení
  - Požadavky na výkon zbraní
  - Definice zakázaných způsobů lovu
  - Zákon na ochranu zvířat proti týrání
- Problémové metody
  - Lov u zdrojů potravy a vody
  - Lov při zemědělských pracích
  - Vnadiště a jejich provedení
  - Umělé osvětlení, noční vidění
  - Usmrcení poraněné zvěře
  - Usmrcení odchycené zvěře

© Českomoravská myslivecká jednota, z.s.

Úlomky

- Domácí dřeviny
- Třívýhonkový - spárkatá, větší šelmy a pernatá
- Lovcův úlomek
  - Individuálně - za každý kus, po ulovení
  - Společný lov – za různé druhy různé, na výřadu
  - Pravá strana klobouku, smočit v barvě na vstřelu
  - Předání průvodcem – na klobouku, tesáku, slavnostní akt
  - Boční část zpět průvodci nebo psovi
- Poslední hryz
  - Po ulovení, na výloži
  - Do svíráku (klovce), u šelem ne
- Vlastnický
  - Pětivýhonkový, samčí zvěř – směrem k trofeji, holá – ke kýtám
- Vstřelový
  - Jednovýhonkový – do vstřelu
- Stavovský
  - Společenský – levá strana klobouku
  - Rozloučení – rubem navrch, ev. na klopu, pak do hrobu

Okruhy: I/A/18

© Českomoravská myslivecká jednota, z.s.

Zálomky

- Dorozumívací prostředek
- Hlavní – upozornění, délka paže, rubem nahoru, ostrouhat
- Směrový – délka předloktí, uříznutým koncem ukazuje směr, ostrouhaný, rubem nahoru
- Nástřelový – délka paže, zabodnutý
  - Slednice – směr odskoku, velikost ruky
  - Příčný – za slednicí, velikost prstu
- Stanovištní – délka paže, zabodnutý, zbavený postranních větví kromě vrcholových
- Výstražný – délka paže, oloupaný, jen vrcholové výhonky, stočený do kruhu
- Čekalka – dva dlouhé zálomky křížem přes sebe, rubem nahoru
  - Tři čekalky = shromaždiště
  - Olámaná čekalka = odešel jsem, nemohu čekat

© Českomoravská myslivecká jednota, z.s.

Zálomky

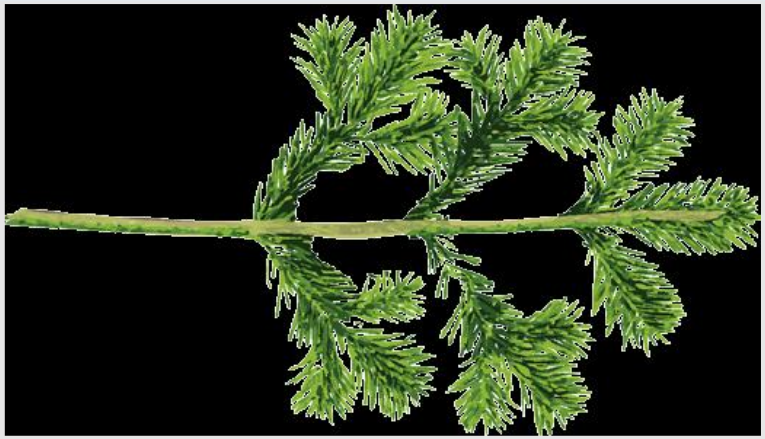

Okruhy: VII/A/1

© Českomoravská myslivecká jednota, z.s.

Přijímání mezi myslivce

- Historicky – ukončení vzdělání, přijetí do cechu
- Jedenkrát v životě, po složení zkoušky
- Tesák, stolek, chvojí, borlice, zbraň, svíce, trubač
- Slavnostní atmosféra, vážnost, možno zjednodušit
- Pasující – zkušený myslivec, musí zvládnout zpaměti, vhodný komentář
- Pravé koleno, sejmutý klobouk,
  tři údery na levé rameno
- Přítomní v půlkruhu, stavovské úlomky
- Po obřadu předání zbraně, přípitek

© Českomoravská myslivecká jednota, z.s.

Přijímání mezi myslivce

Okruhy: I/B/1

© Českomoravská myslivecká jednota, z.s.

Pasování na lovce zvěře

- Po ulovení prvního kusu vzácné zvěře
- Přímo po ulovení nebo při slavnostní příležitosti
- Pasující – zkušený myslivec, sám již pasovaný
- Střelec levým bokem ke zvěři, levá ruka na trofeji, v pravé zbraň, pokleknutí na pravé koleno
- Trofej případně na stolku, ozdobená chvojím
- Tři údery tesáku na levé rameno, vhodný komentář
- Ostatní přítomní v půlkruhu
- Vždy slavnostní atmosféra

Okruhy: I/B/2

© Českomoravská myslivecká jednota, z.s.

Pasování na lovce zvěře

Okruhy: VII/A/1

© Českomoravská myslivecká jednota, z.s.

Zvyky při životních příležitostech

- Svatba
  - Večer rozloučení se svobodou
  - Vchod zdobený chvojím
  - Špalír myslivců, slavobrána, troubení fanfár
- Křtiny
  - Špalíry před domem a u kostela
- Oslavy životních jubileí
- Rozloučení
  - Stavovské úlomky, rubem navrch, černé stuhy, troubení
  - Vystavená vyznamenání
  - Čestná stráž u rakve, smuteční řečník
  - Poslední salva, úlomky do hrobu

Okruhy: I/B/3

© Českomoravská myslivecká jednota, z.s.

Československá myslivecká jednota

- 22. dubna 1923, Brno
- Sdružení spolků (Spolek přátel myslivosti v Tišnově, Lovecký klub v Českých Budějovicích,…
- Zdeněk Slanina (předseda), Josef Žalman, Karel Podhajský, Jaroslav Svoboda, Antonín Dyk
- Různé aktivity
  - Stráž myslivosti
  - Plemenná kniha (Člp)
  - Memoriál Karla Podhájského
  - Knihovna Stráže myslivosti
  - Malý honební zákon
- 1961 – Československý myslivecký svaz
- 1969 – Český myslivecký svaz (Slovenský polovnický svaz)
- 1992 – Českomoravská myslivecká jednota

© Českomoravská myslivecká jednota, z.s.

Českomoravská myslivecká jednota

- 12. září 1992
- Odkaz na tradici ČSMJ
- Předseda - Josef Hromas, Jaroslav Palas, Jiří Janota
- Poslání
  - Rozvoj myslivosti a tradic
  - Ochrana přírody a krajiny
  - Spolupráce se státní správou
  - Podpora kynologie, sokolnictví, střelectví
  - Vzdělávání myslivců
  - Podpora mysliveckého písemnictví
  - Pojištění členů
- Obchodní organizace
  - Halali – pojištění nejen myslivosti
  - Myslivost - časopis

Okruhy: I/B/19

© Českomoravská myslivecká jednota, z.s.

Českomoravská myslivecká jednota

- Organizační struktura
  - Hlavní spolek - Praha
    - sbor zástupců – nejvyšší orgán
    - myslivecká rada - vede spolek mezi sbory zástupců
    - odborné komise, kluby
    - dozorčí rada – kontrolní orgán
  - Pobočné spolky – okresní myslivecké spolky
    - okresní sněm – nejvyšší orgán
      - Sněm členů nebo delegátů
    - myslivecká rada- vede spolek mezi sbory zástupců
    - odborné komise
    - dozorčí rada – kontrolní orgán

© Českomoravská myslivecká jednota, z.s.

Českomoravská myslivecká jednota

- Hlavní spolek - Praha
  - Lešanská 1176 / 2a, 141 00 Praha 4
  - Telefon: +420 221 592 961
  - Email: cmmj@cmmj.cz
  - www.cmmj.cz
  - https://www.facebook.com/cmmjzs/
  - https://twitter.com/cmmj_zs
  - https://www.youtube.com/c/CMMJZS
- Okresní myslivecký spolek Třebíč
  - Bažantnice 462, 674 01 Třebíč
  - Telefon: 731 485 679
  - Email: jednatel@omstrebic.cz
  - www.omstrebic.cz
  - https://www.facebook.com/Kynologick%C3%A1-komise-OMS-T%C5%99eb%C3%AD%C4%8D-601014933692672/

© Českomoravská myslivecká jednota, z.s.

Kluby ČMMJ

- Poslání – podpora, propagace a rozvoj myslivosti
- Podpora činnosti ČMMJ
- Organizace vlastních aktivit
- Přehled klubů ČMMJ
  - Klub sokolníků – založen 1967
  - Klub fotografů – založen 1989
  - Klub trubačů – založen 1991
  - Klub autorů – založen 2006
  - Klub přátel – založen 1998
  - Klub vábičů – založen 2010
  - Klub dámy české myslivosti – založen 2012
  - Klub lovecké lukostřelby ČMMJ - založen 2017
  - Klub mladí myslivci ČMMJ – založen 2017
- Členství v ČMMJ prostřednictvím klubů

© Českomoravská myslivecká jednota, z.s.

Naše myslivecké organizace

- Historie
  - 1695 (1978, 1992) – Řád sv. Huberta (Sporck)
  - 1699 - Hluboká n. V. – Lovecké bratrstvo
  - 1923 – ČSMJ (ČSMS, ČMS)
- Současnost
  - 1992 – ČMMJ
  - 1992 – Safari club international
  - 1995 – Asociace profesionálních myslivců
  - 2007 - Myslivecká Matice česká

© Českomoravská myslivecká jednota, z.s.

Mezinárodní myslivecké organizace

- Mezinárodní rada pro myslivost a ochranu zvěře (C.I.C.)
  - 1928 – Nové Zámky (za ČSR – prof. Dyk)
  - Odborné komise (Komise pro hodnocení trofejí,…)
  - Bodový systém pro hodnocení trofejí naší zvěře
- Federace mysliveckých organizací Evropské unie (F.A.C.E.)
  - Členem myslivecké spolky (ČMMJ)
  - Oblast působnosti – myslivecká legislativa v rámci EU
- Mezinárodní kynologická federace (F.C.I.)
  - Českomoravská kynologická unie
  - Českomoravská kynologická jednota (chovatelské kluby)

© Českomoravská myslivecká jednota, z.s.

Vzdělávání a výzkum

- Vzdělávání = celoživotní důležitý proces
- Myslivecké vzdělávání
  - Kurz uchazečů o první lovecký lístek
  - Zkoušky mysliveckých hospodářů
  - Vyšší odborná zkouška z myslivosti
  - Paralelní vzdělání na lesnických a zemědělských školách
- Myslivecký výzkum
  - Výzkumný ústav lesního hospodářství a myslivosti Praha
  - Středoevropský institut ekologie zvěře Brno-Wien-Nitra
  - Vysoké školy – Praha, Brno, Č. Budějovice

Okruhy: I/C/9,12

© Českomoravská myslivecká jednota, z.s.

Myslivecké písemnictví

- Počátky
  - Špatný, Černý
- Odborná literatura
  - Nečas, Lochman, Wolf, Mikula, Báča, Faktor, Lankaš, Hromas
  - Bouchner, Kolář, Kovařík, Červený, Rakušan, Vach, Hanzal, Tichá, Forejtek, Scherer, Drmota
- Beletrie
  - Javůrek, Vrba, Tomeček, Mikula
  - Paulišta, Bouzek, Tabášek, Krop, Mlčoušek, Šmotek, Drmota
- Periodika
  - Myslivost/Stráž myslivosti – 1923
  - Svět myslivosti
  - Wild und Hund
  - Hubertlov

Okruhy: I/C/1,2,3

© Českomoravská myslivecká jednota, z.s.

Osobnosti regionů

- Hl. město Praha a Střední Čechy
  - J. V. Černý, A. V. Lebeda, F. Špatný, J. Holeček st. a ml., J. Židlický, F. Liebl, J. Béza, P. Tříska, A. Mikula, J. Hanák, A. Tabášek, J. Selement, M. Vach, R. Wolf M. Bouchner, F. Havránek
- Severní Čechy
  - B. Brandejs, J. Komárek, F. Vogt, R. Stach
- Západní Čechy
  - J. V. Rozmara, J. Vrba, V. Svoboda, V. Nasvětil
- Východní Čechy
  - F. A. hr. Sporck, J. Javůrek, K. Podhajský F. Vojtěch, V. Jirkovský, F. Kolda, P. Zvolánek, J. Kovařík
- Jižní Čechy
  - F. Houska, K. Klosterman, J. Andreska, V. Hanzal, O. Tripes
- Jižní Morava a Vysočina
  - J. Žalman, J. Svoboda, V. Dyk, J. Tomeček, Z. Hostička, V. Paulišta, Z. Kunert, A. Indruch, O. Koudelka, J. Hromas, J. Feureisel, M. Vodňanský, R. Těsnohlídek, L. Janáček, J. Nečas, Z. Kolář, J. Drmota
- Severní Morava a Slezsko
  - R. Novák, C. Babička, L. Kunc, O. Bouzek, J. Mlčoušek, V. Krop

© Českomoravská myslivecká jednota, z.s.

Památky v regionech

- Hlavní město Praha
  - Zoologické oddělení Národního muzea, Stromovka, Obora Hvězda, domovní znamení a názvy domů dle zvěře zejména na Malé Straně. Výzdoba Vrbovské zahrady, zámku Trója, svatohubertské plastiky na Malé Straně a medvědí fontána na Smíchově.
- Střední Čechy
  - Hrady a zámky Konopiště, Vlašim, Žleby, Křivoklát, Bon Repos. Výzdoba na zámcích Brandýs nad Labem, Kokořín a Hlavenec. Významná je i obora Žehušice s ojedinělým stádem bílých jelenů.
- Jižní Čechy
  - Zámky Hluboká nad Vltavou, Český Krumlov, Ohrada, Orlík, Jemčina. Výzdoba v zámku Chlum u Třeboně, v Poněšické oboře a jelení památníky na Boubíně. Kámen ulovení posledního medvěda na Šumavě a muzeum K. Klostermanna ve Štěkeni.
- Západní Čechy
  - Zámek Kozel, pomník F.A. Sporcka (zámek Valeč), socha sv. Eustacha (kostel Tři sekery) a pamětní deska J. Vrby (Domažlice).
- Severní Čechy
  - Zámky Frýdlant, Sloup, Vřísek, Kaple sv. Huberta (Mstišov), Rysí kámen (Zadní Jetřichovice) a Vlčí deska (Zadní Doubice).
- Východní Čechy
  - Zámky Opočno, Slatiňany, Karlštejn (Svratouch), barokní lovecký dům a zámek v Chlumci nad Cidlinou. Kaple sv. Huberta (Starý Ples), socha sv. Eustacha (Chrudim) a pomník myslivců (Hradec Králové).
- Jižní Morava
  - Dolní Věstonice (lovci mamutů), zámek Lednice a Lednicko-valtický areál, zámky Bučovice, Židlochovice, hrady Roštejn a Bítov. Výzdoba v Křtinách, Škrdlovicích, kostela Krásné.
- Severní Morava
  - Zámek Úsov (lesnické a lovecké muzeum), Nové Zámky, Bruntál, Nové Valteřice a Šilheřovice. Kaple sv. Huberta (Karlova Studánka), pomníček lišky Bystroušky (obora Hukvaldy).

Okruhy: I/C/20

© Českomoravská myslivecká jednota, z.s.

Výstavy v propagaci myslivosti

- Chovatelské přehlídky trofejí
  - Chovatelská a propagační role
  - Návštěvy z řad nemyslivců, včetně dětí
  - Doprovodný program – expozice, troubení, ukázky
  - Nutné odborně komentovat
  - Výsledek není za jeden rok, ale za chovatelskou etapu
- Ostatní akce
  - Národní myslivecké slavnosti Ohrada
  - Natura Viva Lysá nad Labem
  - Myslivecká Třeboň
  - Evropská myslivecká pouť – Dub nad Moravou
  - Vánoční koncert – Rudolfinum
  - Myslivecké slavnosti Vysočiny na Roštejně
  - Hubertské mše, svěcení kapliček aj.

Okruhy: I/C/9,12

© Českomoravská myslivecká jednota, z.s.

Výstavy v propagaci myslivosti

Okruhy: I/C/9,12

© Českomoravská myslivecká jednota, z.s.

Červen – měsíc myslivosti

- Červen – měsíc myslivosti a ochrany přírody
- Smysl – propagovat myslivost, práci myslivců a problematiku ochrany přírody
- Od roku 1959
- Propagační materiály
- Propagační vývěsky
- Akce pro mládež
- Spolkový život – četnější akce
- Národní myslivecké slavnosti - Ohrada

Okruhy: I/C/9,12

© Českomoravská myslivecká jednota, z.s.

Práce s mládeží

- Mladá generace = budoucnost každého oboru
- Nutné podchytit a správně informovat
- Kroužky mladých přátel myslivosti
  - Podpora ČMMJ i jednotlivých OMS
  - O zlatou srnčí trofej
  - Celostátní letní tábor, finále soutěže
- Návštěvy škol
- Dětské dny
- Výšlapy do honitby, naučné stezky, vánoční přikrmování zvěře
- Prezentace OMS Třebíč

Okruhy: I/C/9,12

© Českomoravská myslivecká jednota, z.s.

Otázky

Otázka č. 2		
Úroveň A	Úroveň B	Úroveň C
Myslivost jako hospodářská činnost	Pasování na lovce zvěře	Myslivecké časopisy
1. Jmenujte příklady ekonomického přínosu myslivosti.	1. Kdo a kdy může být pasován na lovce zvěře?	1. Jaký je význam vydávání mysliveckých periodik?
2. Které produkty poskytuje myslivost?	2. Popište stručně průběh vlastního pasování na lovce.	2. Jmenujte u nás dostupná myslivecká periodika.
3. Jaký je význam zvěřiny?	3. Čeho se musíme při pasování na lovce vyvarovat?	
4. Jaký je přínos myslivosti pro zaměstnanost?		
5. Jaký je přínos myslivosti pro daňový systém?		

© Českomoravská myslivecká jednota, z.s.

Děkuji za pozornost…

Ing. Tomáš Sedláček

sedlacektom@centrum.cz

Tel. 724 189 090

© Českomoravská myslivecká jednota, z.s.